



Vista dell'allacciamento a 90° già predisposto (vd. istruzioni specifiche)

Attenzione: lo stacco dell'allacciamento e tutte le superfici di posa devono essere pulite e libere da polveri e detriti



Il sistema fumario Schiedel ABSOLUT è concepito per essere un sistema chiuso e a perfetta tenuta all'aria, assolutamente idoneo per l'edilizia passiva e per case CasaClima. Per il superamento del Blower Door test ABSOLUT vi offre una soluzione comoda e rapida da installare per isolare lo stacco del T a 90°

il **pannello isolante speciale Blower-Door per la derivazione dell'allacciamento** (compreso nel pacchetto per allacciamento a 90° cod. prodotto RAIAN___)

Il pannello Blower-Door per allacciamento comprende:

Pannello isolante in lana di roccia con membrane rimovibili e rivestimento esterno in foglio alluminato

Sagoma di taglio

Collante specifico Schiedel P270 (proteggere dal gelo!)

Anello di centraggio e 4 chiodi di fissaggio

Lama di taglio per isolante

4 ganci di fissaggio per pannello

LEGGERE ATTENTAMENTE LE ISTRUZIONI - Si raccomanda particolare attenzione nel maneggiare il rivestimento in foglio alluminato per evitare qualsiasi danno o rottura

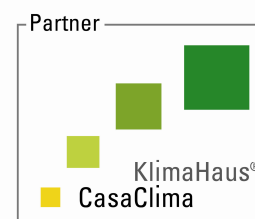

Preparazione e taglio del pannello Blower Door per la derivazione dell'allacciamento



1. Prendete le misure al di sotto e al di sopra dello stacco dell'allacciamento rispetto al filo della camicia



3. Rimuovete con cura il rivestimento in foglio alluminato – attenzione a non danneggiarlo!



Riportate le misure rilevate sul lato lungo del pannello



5. Col supporto della sagoma e utilizzando la lama in dotazione procedete a tagliare a misura il pannello – il listello in eccesso da un lato va posizionato al lato opposto per ripristinare l'altezza totale del pannello (h = 33 cm come la camicia)!



Fissaggio del pannello Blower Door sulla camicia



7. Fissare i 4 ganci apposti ai lati del pannello



8. Rimuovete le membrane estraibili dal pannello secondo il diametro di riferimento della derivazione dell'allacciamento



10. Spingere il pannello e i ganci di fissaggio all'interno della camicia, con l'aiuto della sagoma di taglio inserite a filo dell'imboccatura dell'allacciamento.



Stesura del collante specifico Schiedel P270

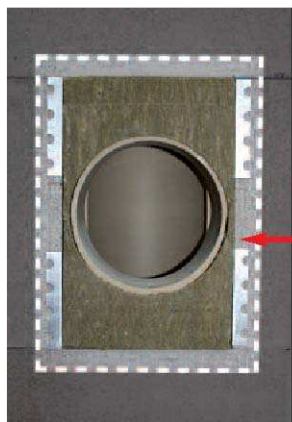

Assemblare la cartuccia di sigillante specifico Schiedel P270 (attenzione proteggere dal gelo e dalle basse temperature!). Stendere uno strato di ca 8 mm di spessore sulla camicia lateralmente al pannello.

IMPORTANTE : stendete uno strato uniforme, continuo e senza interruzione lungo tutti e quattro i lati!

Applicazione del rivestimento in foglio alluminato



Il rivestimento in foglio alluminato può essere tagliato all'occorrenza, lasciare tuttavia sempre un sormonto di min. 20 mm rispetto all'apertura nella camicia. Applicare il foglio alluminato sulla camicia entro 10 minuti dalla stesura del collante.

Stendere accuratamente ai bordi e lasciar asciugare per 48 h.

Inserimento e fissaggio dell'anello di centraggio



Trascorse 48 h inchiodare l'anello di centraggio in corrispondenza dello stacco dell'allacciamento - attenzione a non danneggiare il rivestimento in foglio alluminato!

Rifinire esternamente (stuccatura, intonacatura) dopo esservi assicurati della completa asciugatura del collante.